

## TEMPO SCUOLA A 29 ORE (27+2)

LUIN-MER 8,30/13

MAR-GIO 8,30/16,30

VEN 8,30/12,30

GLI SPAZI *presenti nell'edificio sono così organizzati:*

- **piano interrato:** locale attrezzato a refettorio;
- **piano terra:** palestra regolamentare e biblioteca ;
- **piano rialzato:** aula morbida attrezzata per alunni disabili per interventi individualizzati a piccolo gruppo;
- **primo piano:** aule per le classi e aula multifunzionale;
- **piano secondo:** aule per le classi, laboratorio di informatica e aula per attività didattiche a piccoli gruppi.

All'esterno dell'edificio è presente un **cortile** che gli alunni usano nei momenti di svago e ricreazione.

### L'OFFERTA FORMATIVA

L'aspetto caratteristico delle classi della Scuola Primaria è costituito da un **clima accogliente**, nel quale è possibile lavorare in modo efficace e tranquillo, potenziando la **creatività** ed ampliando le **esperienze concrete** degli alunni. La didattica tradizionale si accompagna a una serie numerosa di iniziative che favoriscono l'apprendimento cooperativo, l'uso delle nuove tecnologie e la conoscenza di sé, attraverso **progetti** e **laboratori**.

La scuola mette in primo piano la qualità delle relazioni personali tra alunni e docenti, cercando di rispondere in modo specifico ai tempi e alle caratteristiche peculiari di tutti i bambini.



### DOVE SIAMO

**La Scuola Primaria "C.Tambroni"** si trova in **Via Murri,158**.  
E' raggiungibile con i mezzi pubblici: fermata Chiesanuova con le linee 13 e 96.

### SERVIZI INTEGRATIVI

Il **Comune** offre i seguenti servizi integrativi:

- **Pre-orario 7:30-8:30**

Per informazioni e iscrizioni rivolgersi all'Ufficio Scuola Quartiere Savena (Tel. 051 – 6279325)

### OPEN CAMPUS -Attività extracurricolari

Presso la scuola **"C.Tambroni"** le famiglie che lo desiderano possono avvalersi di attività educative e formative non curricolari in orario extrascolastico.

La gestione è interamente a carico di associazioni esterne .

ISTITUTO COMPRENSIVO 13  
Via dell'Angelo Custode, 1/3 - 40141 Bologna  
tel 051471998 segreteria/ 051440056 Plesso  
Tambroni e-mail: [boic85700e@istruzione.it](mailto:boic85700e@istruzione.it)  
<https://www.ic13bo.edu.it/>

# Scuola Primaria C.Tambroni

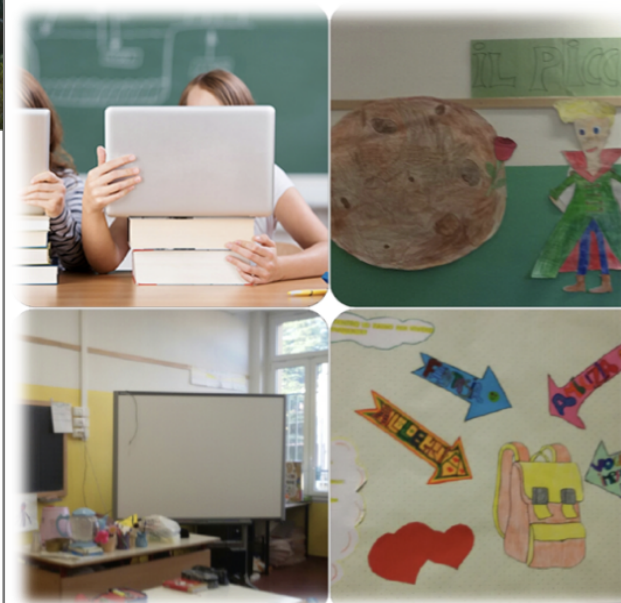

**Dirigente Scolastica: Dott.ssa TERESA PINTORI**  
**Primo collaboratore: Tommaso Gallo**  
**Secondo Collaboratore: Chiara Bertocchi**  
**Referente di Plesso : Elvira Solidoro**



## VERSO UNA DIDATTICA INCLUSIVA- METODOLOGIE DIDATTICHE PER IL SUCCESSO FORMATIVO DI TUTTI GLI ALUNNI-

**LA DIDATTICA DEI LABORATORI** La didattica dei laboratori e dei progetti permette metodologie di lavoro alternative alla lezione frontale, facilita la pratica del lavoro di gruppo e consente al docente di prestare maggiore attenzione alle dinamiche individuali di apprendimento e agli stili cognitivi degli alunni, che possono sperimentare modalità di studio e di comunicazione più motivanti.

**LA DIDATTICA METACOGNITIVA** La didattica metacognitiva, applicabile a qualsiasi disciplina, rappresenta una modalità privilegiata per trasmettere contenuti e strategie, a qualsiasi età, poiché mira alla costruzione di una mente aperta.

**LA DIDATTICA COOPERATIVA**, è un metodo didattico/educativo di apprendimento costituito dalla cooperazione fra gli studenti, ciascuno dei quali mette a disposizione del gruppo il suo sapere e le sue competenze. Apprendere in gruppo si rivela molto efficace non solo sul piano cognitivo, ma anche per quanto riguarda l'attivazione dei positivi processi socio-relazionali; ciascun alunno, infatti, accresce la propria autostima, si responsabilizza nei processi di apprendimento, cresce nelle abilità sociali, imparando a cooperare per il conseguimento di un obiettivo comune.

**LA DIDATTICA MULTIMEDIALE** Le nuove tecnologie da "oggetti" di apprendimento, attualmente sono divenuti sempre più gli "strumenti" che favoriscono ed abilitano l'apprendimento nell'ambito di una didattica più collaborativa e valorizzata dalla pluralità delle risorse, più attenta ai diversi stili cognitivi degli alunni e più coinvolgente ed efficace nel processo di acquisizione dei saperi.

### PROGETTI E ATTIVITA' PER L'AMPLIAMENTO DELL'OFFERTA FORMATIVA A.S. 2023/2024

MUSICA TEATRO ARTETERAPIA SCUOLA ATTIVA KIDS GRAND PRIX-STRABOLOGNA SCUOLE PAUSE ATTIVE ETWINNING PROGETTI ERASMUS + KA2  
 PROGRAMMA IL FUTURO: HOUR OF CODE LEGO WEDO STAMPANTI 3D EDUCAZIONE STRADALE EDUCAZIONE AMBIENTALE (HERA) FILM NELLO  
 ZAINO PROGETTO PREVENZIONE DISLESSIA PROGETTO SHEEP PROGETTO DANZE POPOLARI DELLA TRADIZIONE EMILIANO ROMAGNOLA  
 CONTINUITÀ SCUOLA DELL'INFANZIA/SCUOLA PRIMARIA CONTINUITÀ SCUOLA PRIMARIA/SCUOLA SECONDARIA FRUTTA NELLE SCUOLE  
 PROGETTI RIBO PROGETTO LETTERATURA PERCORSI DI LETTURA SET LEGGEREINSIEME NUTRIRSI CONSAPEVOLMENTE PROGETTO ANPI  
 PROGETTO AVIS PROGETTO PREVENZIONE BULLISMO/CYBERBULLISMO PROGETTO ANASTASIS EDUGREEN

